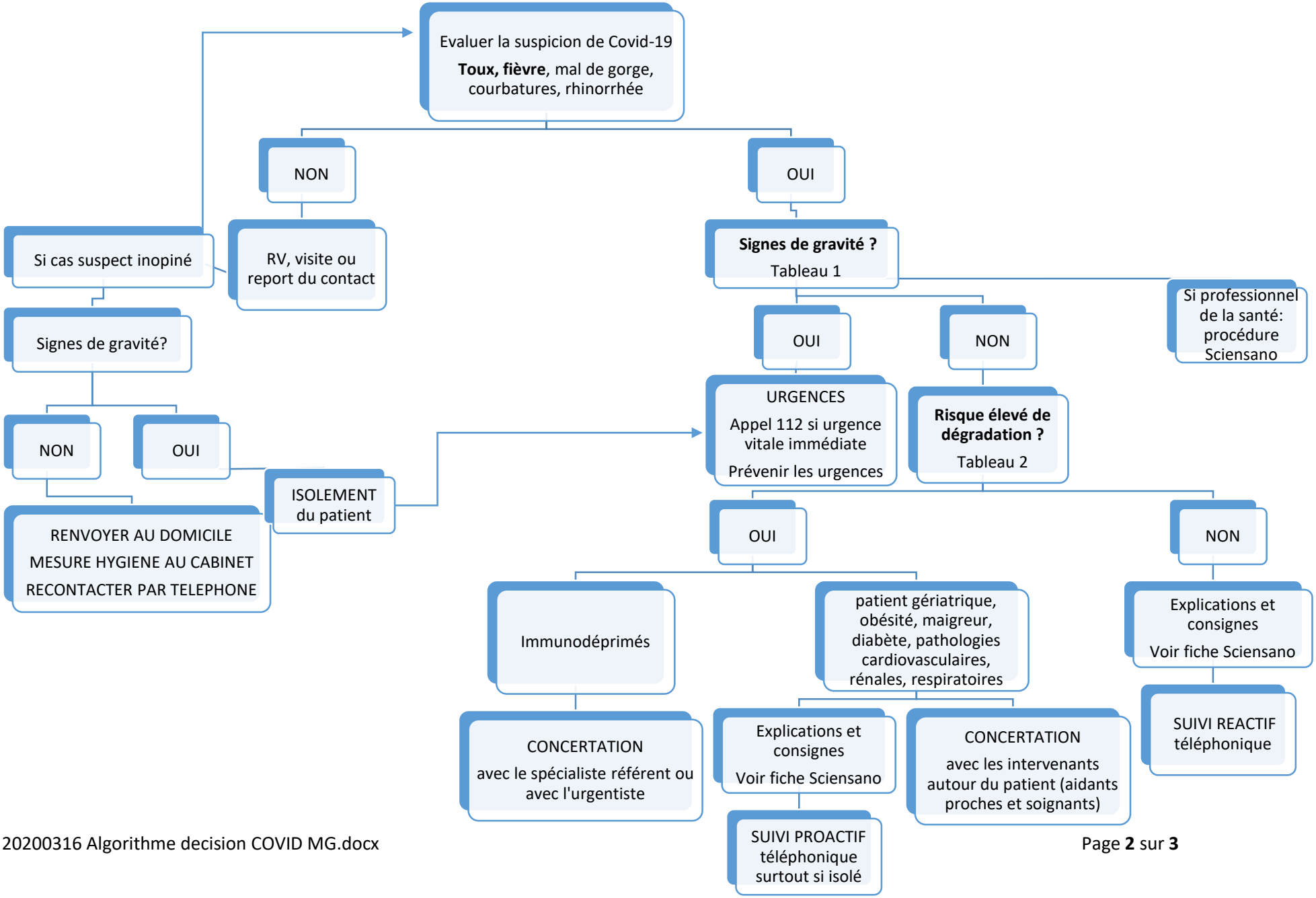
Evaluer la suspicion de Covid-19
Toux, fièvre, mal de gorge, courbatures, rhinorrhée
NON
OUI
RV, visite ou report du contact
Si cas suspect inopiné
Signes de gravité?
NON
OUI
ISOLEMENT du patient
RENVOYER AU DOMICILE
MESURE HYGIENE AU CABINET
RECONTACTER PAR TELEPHONE
Signes de gravité ?
Tableau 1
Si professionnel de la santé: procédure Sciensano
OUI
NON
URGENCES
Appel 112 si urgence vitale immédiate
Prévenir les urgences
Risque élevé de dégradation ?
Tableau 2
OUI
NON
Immunodéprimés
patient gériatrique, obésité, maigreur, diabète, pathologies cardiovasculaires, rénales, respiratoires
Explications et consignes
Voir fiche Sciensano
CONCERTATION
avec le spécialiste référent ou avec l'urgentiste
Explications et consignes
Voir fiche Sciensano
CONCERTATION
avec les intervenants autour du patient (aidants proches et soignants)
SUIVI REACTIF téléphonique
SUIVI PROACTIF téléphonique surtout si isolé